

# ***RESULTADOS*** ***Añora***

**ANÁLISIS CUANTITATIVO**

# AÑORA

## EMPRESAS POR SECTORES ECONÓMICOS

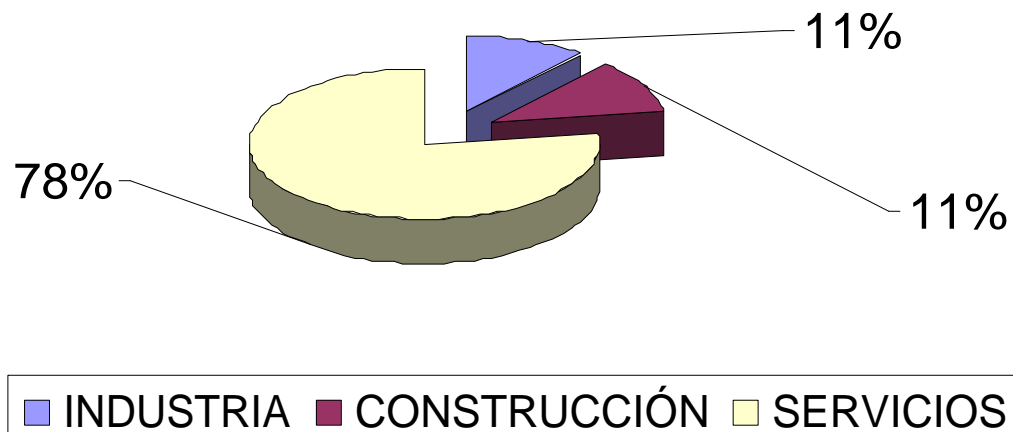

**EL SECTOR MÁS REPRESENTATIVO EN CUANTO A NÚMERO DE ESTABLECIMIENTOS ES EL SECTOR SERVICIOS.**



# AÑORA

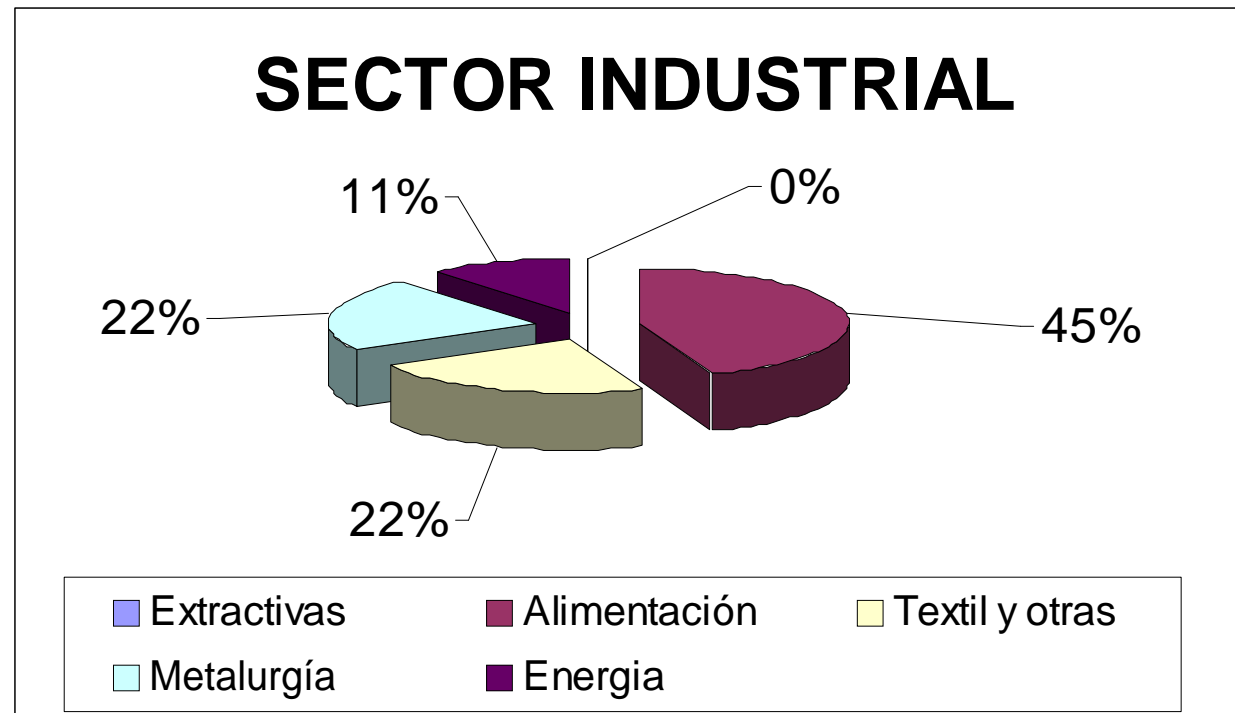

**DENTRO DEL SECTOR INDUSTRIAL DESTACA LA INDUSTRIA AGROALIMENTARIA.**



# AÑORA

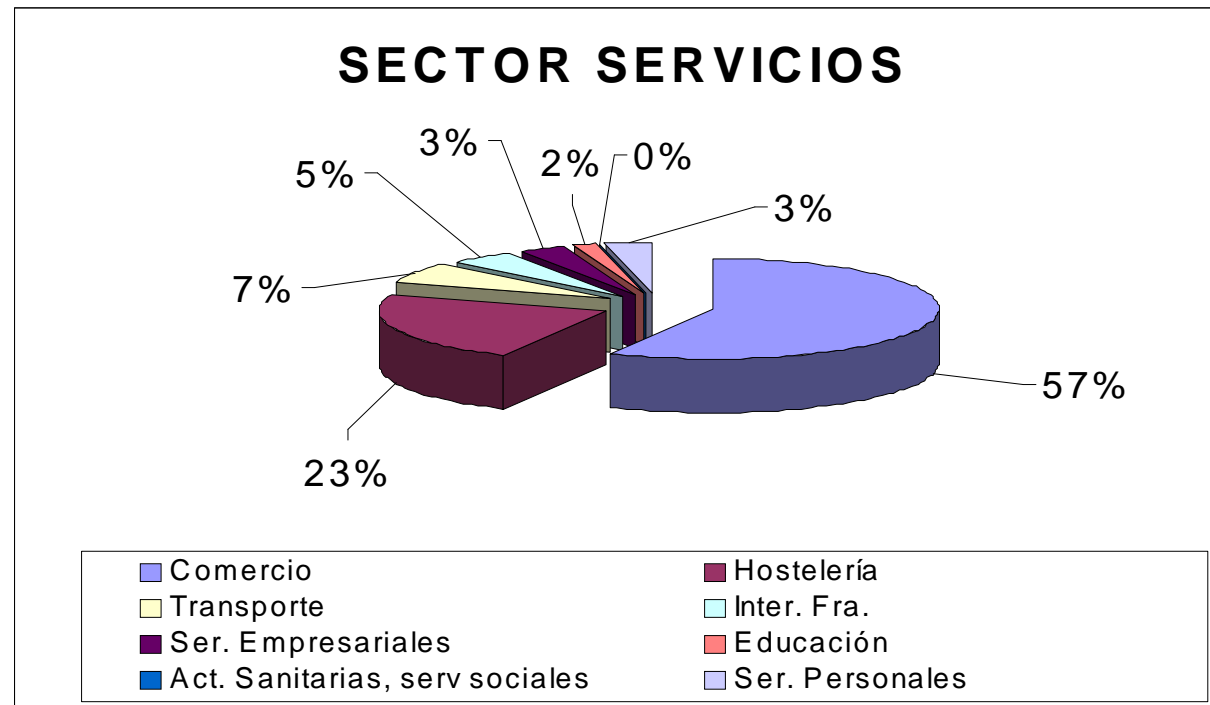

**EL SUBSECTOR COMERCIO REPRESENTA EL 57% DEL SECTOR SERVICIOS SEGUIDO DEL SUBSECTOR DE HOSTELERÍA QUE REPRESENTA EL 23% DEL TOTAL.**

### TABLA 1

<b>SECTORES</b>	<b>Nº ESTABLECIMIENTOS</b>
<b>INDUSTRIA</b>	9
<b>CONSTRUCCIÓN</b>	9
<b>SERVICIOS</b>	61
<b>TOTAL</b>	<b>79</b>

### TABLA 2

<b>SECTOR INDUSTRIAL</b>	<b>Nº ESTABLECIMIENTOS</b>
EXTRACTIVA	0
ALIMENTACIÓN	4
TEXTIL Y OTRAS	2
METALURGÍA	2
ENERGÍA	1
<b>TOTAL</b>	<b>9</b>

# AÑORA

## Anexo tablas

**TABLA 3**

<b>SECTOR SERVICIOS</b>	<b>Nº ESTABLECIMIENTOS</b>
COMERCIO	35
HOSTELERIA	14
TRANSPORTE	4
INTERMEDIACIÓN FINANCIERA	3
SERV. EMPRESARIALES	2
EDUCACIÓN	1
ACTIV. SOCIO- SANITARIAS	0
SERVICIOS PERSONALES	2
<b>TOTAL</b>	<b>61</b>



# AÑORA

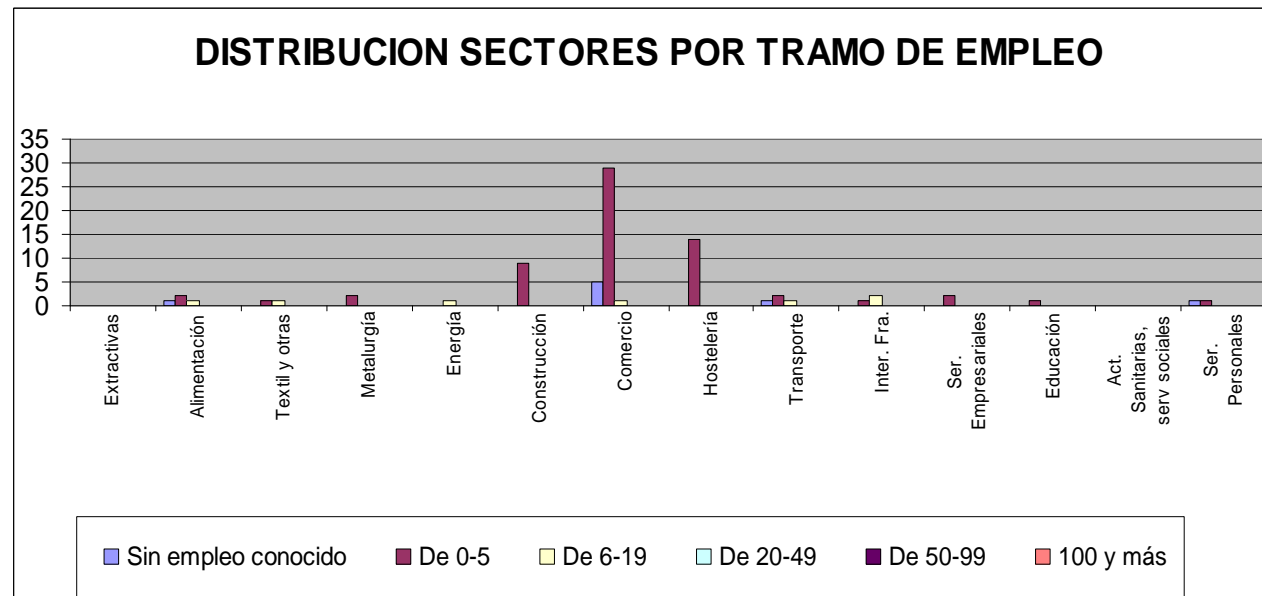

**EL 81% DE LAS EMPRESAS DEL MUNICIPIO DE AÑORA SON DE PEQUEÑO TAMAÑO, ESTAS SE ENCUENTRAN DENTRO DEL TRAMO DE EMPLEO DE ENTRE 0 Y 5 TRABAJADORES.**



# AÑORA

## Anexo tablas

### DISTRIBUCIÓN DE ESTABLECIMIENTOS POR TRAMO DE EMPLEO

Sectores	Ex tra cti vas	Alim entac ión	Textil y otras	Meta lurgi a	Ener gía	Cons trucci ón	Com ercio	Host elería	Tran sport e	Inter. Fra.	Ser. Empr esari ales	Educ ación	Act. Sanit arias	Ser. Pers onale s	TOTAL
Sin empleo conocido	0	1	0	0	0	0	5	0	1	1	2	0	0	1	8
De 0-5	0	2	1	2	0	9	29	14	2	2	0	1	0	1	64
De 6-19	0	1	1	0	1	0	1	0	1	1	1	0	0	0	7
De 20-49	0	0	0	0	0	0	0	0	0	0	0	0	0	0	0
De 50-99	0	0	0	0	0	0	0	0	0	0	0	0	0	0	0
100 y más	0	0	0	0	0	0	0	0	0	0	0	0	0	0	0
<b>TOTAL</b>	0	4	2	2	1	9	35	14	4	4	3	1	0	2	79

# AÑORA

## DISTRIBUCIÓN DE LA POBLACIÓN

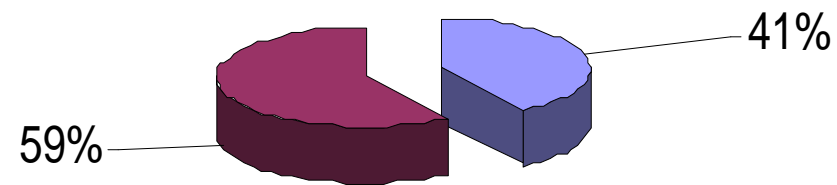

■ Población activa ■ Población Pasiva



# AÑORA

## Población activa

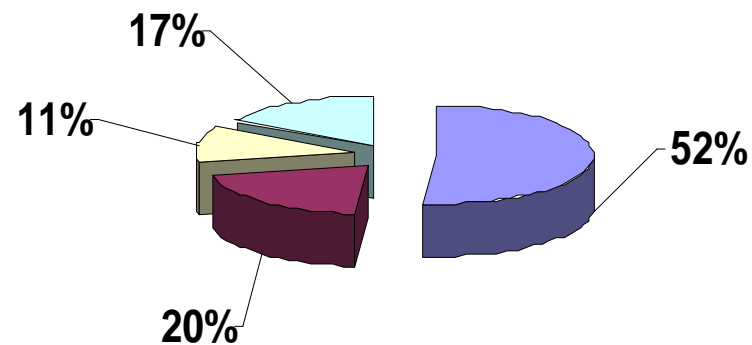

- Población Ocupada (hombres)
- Población ocupada (mujeres)
- Población parada (hombres)
- Población parada (mujeres)

# AÑORA

## Anexo tablas

Añora	Hombres	Mujeres	Total
Población	773	806	1579
Población activa	403	241	644
Población ocupada	331	132	463
Población parada	72	109	181

**NOTA: La población se divide en activa y pasiva, a su vez la población activa esta formada por los ocupados y los parados.**



# AÑORA

## DISTRIBUCIÓN POBLACIÓN OCUPADA

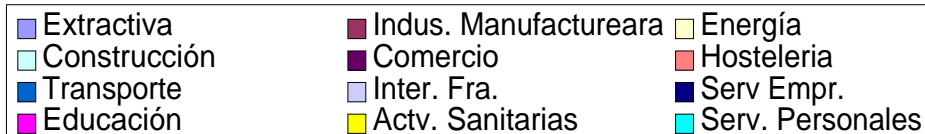
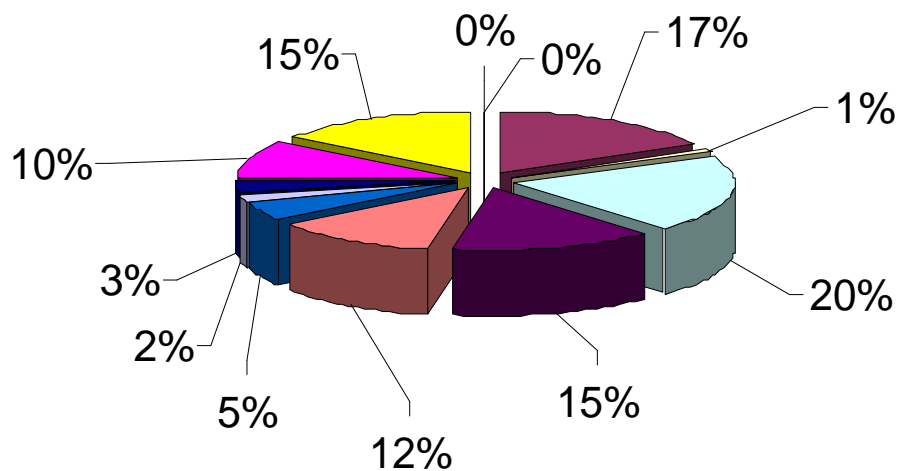

**EL 20% DE LA POBLACIÓN OCUPADA DE AÑORA ESTAN EN EL SECTOR DE LA CONSTRUCCIÓN, SEGUIDO DE UN 17% DE LOS OCUPADOS EN EL SECTOR DE LA INDUSTRIA MANUFACTURERA.**



# AÑORA

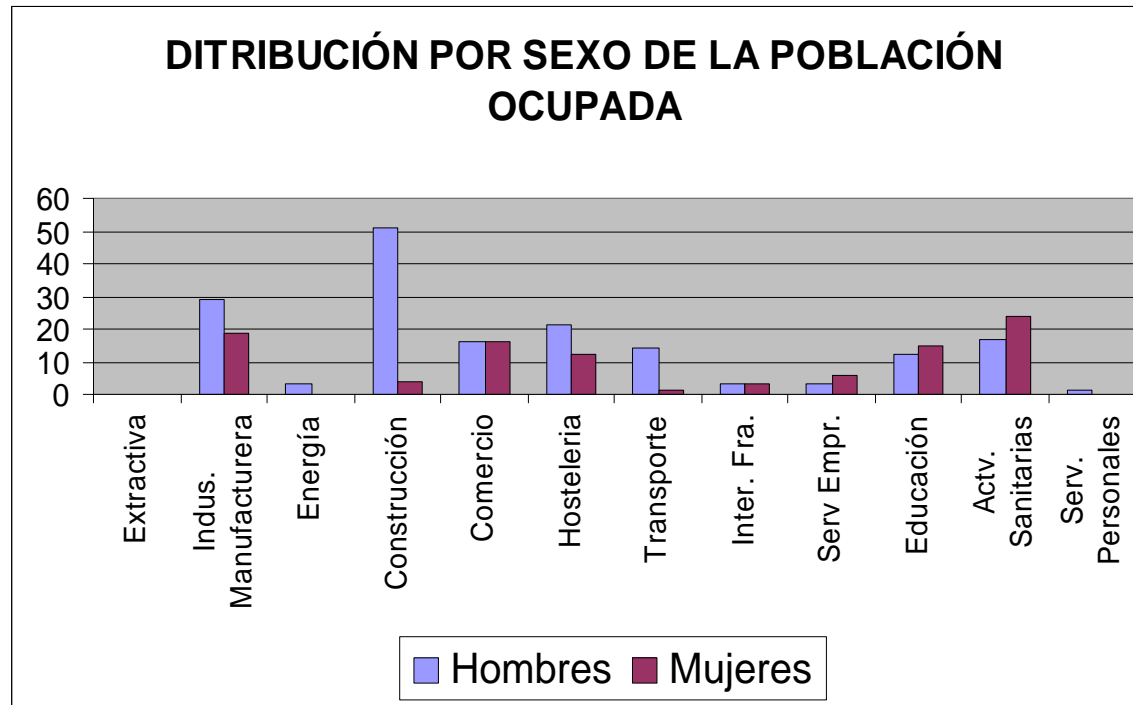

**MAYORITARIAMENTE LA POBLACIÓN OCUPADA MASCULINA SE DEDICAN A ACTIVIDADES DE CONSTRUCCIÓN, INDUSTRIA MANUFACTURERA Y HOSTELERÍA, SIENDO MAYOR LA PRESENCIA DE LA MUJER EN ACTIVIDADES SOCIO SANITARIAS, INDUSTRIA MANUFACTURERA Y DE COMERCIO.**

# AÑORA

**DISTRIBUCIÓN POR ACTIVIDADES DE LA POBLACIÓN OCUPADA (HOMBRES)**

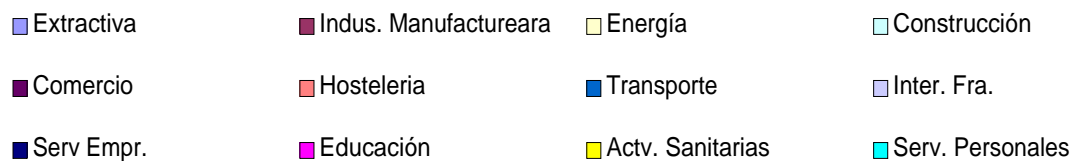
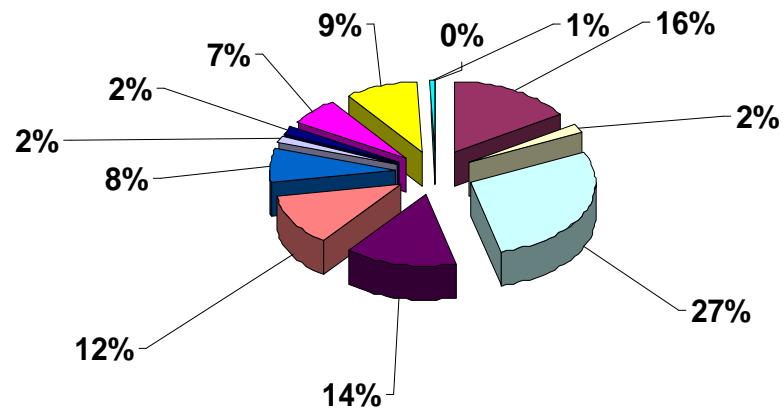

**EL 27% DE LOS OCUPADOS EN AÑORA ESTÁN EN EL SECTOR DE LA CONSTRUCCIÓN, SEGUIDO DEL 17% DE LOS MISMOS EN LA INDUSTRIA MANUFACTURERA.**

# AÑORA

**DISTRIBUCIÓN POR ACTIVIDADES DE LA POBLACIÓN OCUPADA (MUJERES)**

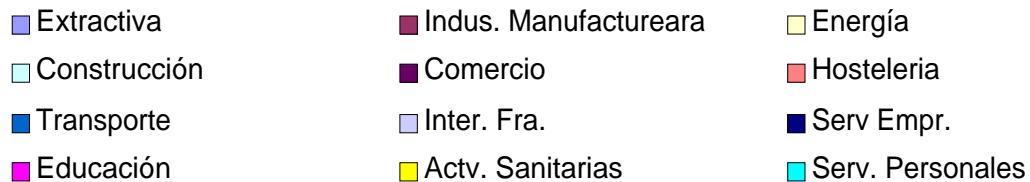
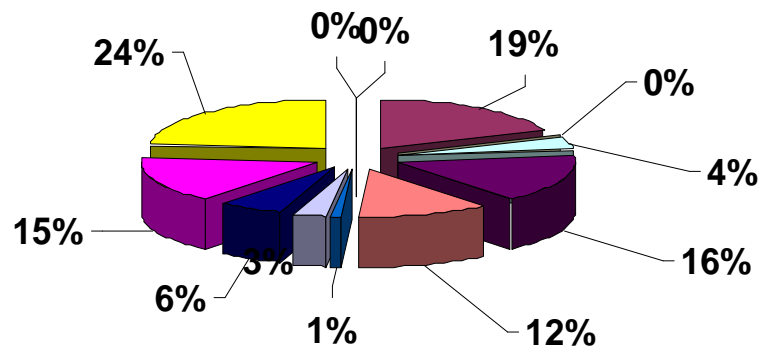

**EL 24% DE LAS MUJERES OCUPADAS EN AÑORA ESTÁN EN EL SUBSECTOR DE LA ACTIVIDAD SOCIO-SANITARIA, SEGUIDO DEL 19% DE LAS MISMAS EN EL SUBSECTOR DE LA INDUSTRIA MANUFACTURERA.**





### POBLACIÓN OCUPADA POR SECTORES

SECTOR	POBLACIÓN OCUPADA
Extractiva	0
Indus. Manufacturera	48
Energía	3
Construcción	55
Comercio	42
Hostelería	33
Transporte	15
Inter. Fra.	6
Serv Empr.	9
Educación	27
Actv. Sanitarias	41
Serv. Personales	1
<b>TOTAL</b>	<b>280</b>

# AÑORA

## Anexo tablas

### DISTRIBUCIÓN DE LA POBLACIÓN OCUPADA POR SEXO Y ACTIVIDAD ECONÓMICA

SECTOR	Hombres	Mujeres
Extractiva	0	0
Indus. Manufacturera	29	19
Energía	3	0
Construcción	51	4
Comercio	26	16
Hostelería	21	12
Transporte	14	1
Inter. Fra.	3	3
Serv Empr.	3	6
Educación	12	15
Actv. Sanitarias	17	24
Serv. Personales	1	0
<b>TOTAL</b>	<b>180</b>	<b>100</b>

# AÑORA

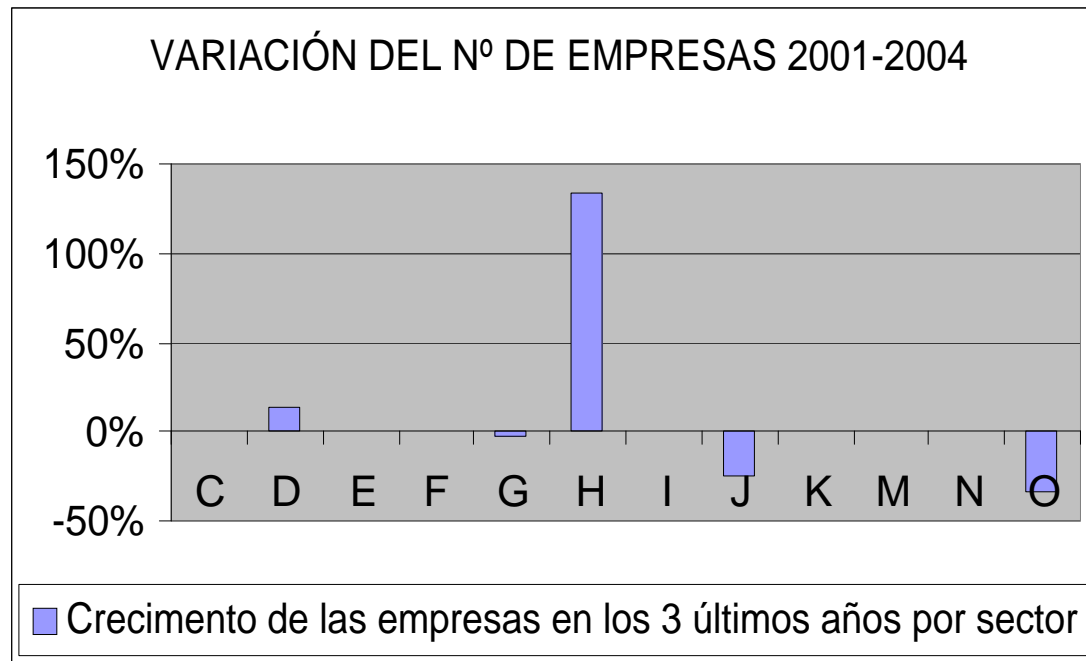

EL SUBSECTOR QUE MAYOR CRECIMIENTO HA TENIDO EN LOS ÚLTIMOS TRES AÑOS EN CUANTO A NUMERO DE EMPRSAS ES EL DE HOSTELERIA SEGUIDA DE LA INDUSTRIA MANUFACTURERA. POR EL CONTRARIO HA DECRECIDO EN NÚMERO LAS EMPRESAS DE SERVICIOS PERSONALES Y DE INTERMEDIACIÓN FINANCIERA.

# AÑORA

## Anexo tablas

### VARIACIÓN DEL Nº DE EMPRESAS EN LOS ULTIMOS TRES AÑOS

SECTOR	2001	2004	Incremento/decremento
C:Extractiva	0	0	0
D: Indus. Manufacturera	7	8	1
E: Energía	0	1	1
F: Construcción	11	9	-2
G: Comercio	36	35	-1
H: Hosteleria	6	14	8
I: Transporte	4	4	0
J: Inter. Fra.	4	3	-1
K:Serv Empr.	2	2	0
M: Educación	1	1	0
N: Actv. Sanitarias	0	0	0
O: Serv. Personales	3	2	-1



# ***RESULTADOS*** ***Añora***

ANÁLISIS CUALITATIVO

# AÑORA

---

En la elaboración del presente estudio se han realizado 21 visitas a empresas de Añora por parte de los/as técnicos/as de la UTEDLT y técnicos/as del proyecto “Los Pedroches INSERTA”, once de estas empresas querían contratar trabajadores/as en las siguientes ocupaciones:

- 2 Peones carpinteros/as
- 2 Peones electricistas
- 1 Comercial
- 1 Oficiales de 1ª de la construcción.
- 2 Dependientes/as-Carniceros/as
- 1 Almacenista.



# AÑORA

---

- 1 Ganadero/a de vacuno.

De estas 11 ofertas de trabajo no se ha cubierto ninguna, la mayoría de ellas por no encontrar la persona adecuada al puesto ofertado.



JUNTA DE ANDALUCÍA

Servicio Andaluz de Empleo  
CONSEJERÍA DE EMPLEO

